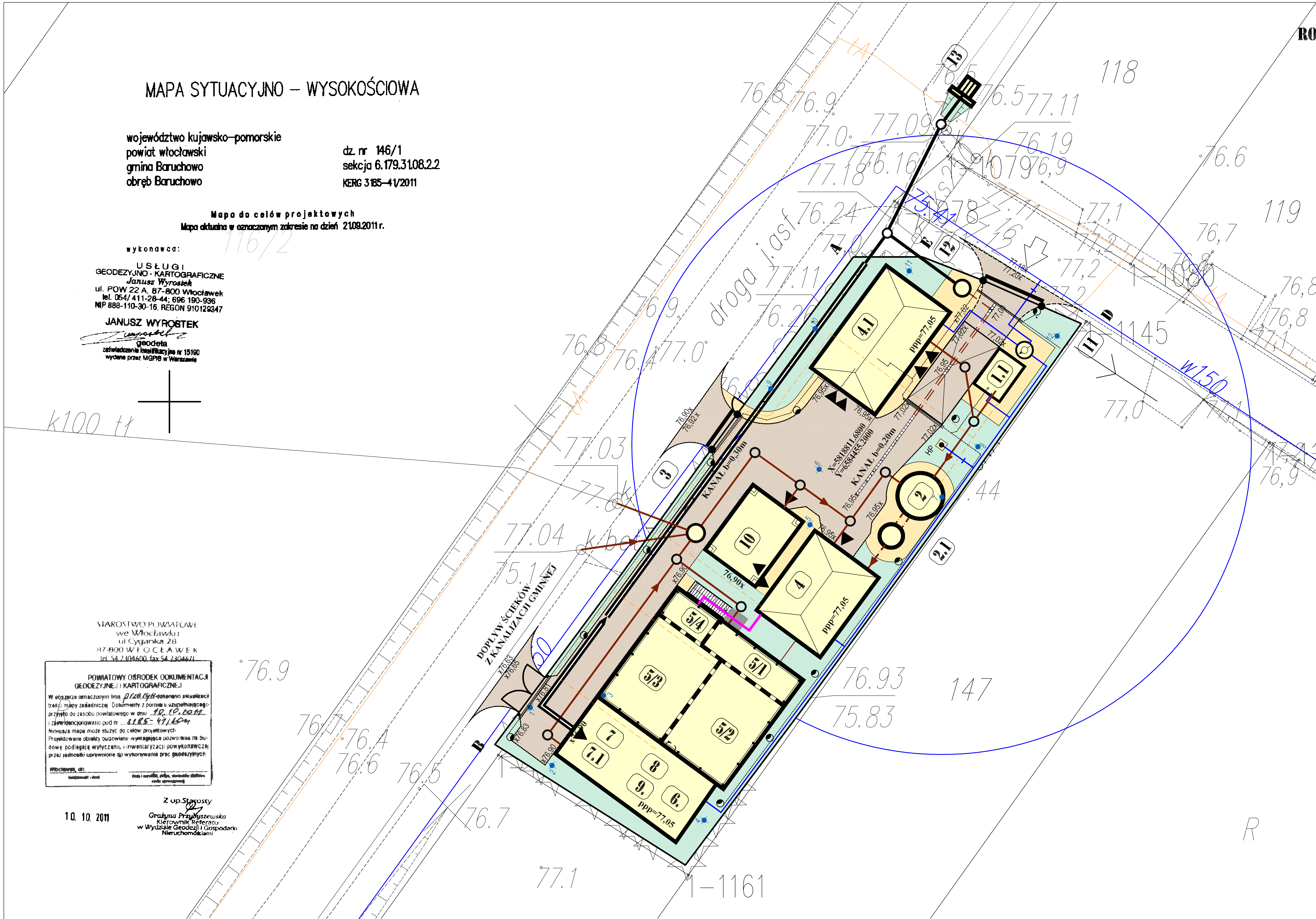

ROZBUDOWA I PRZEBUDOWA OCZYSZCZALNI ŚCIEKÓW W MIEJSCOWOŚCI BARUCHOWO

PROJEKT ZAGOSPODAROWANIA TERENU - PLANSZA ZBIORCZA SIECI

SKALA 1:200

OZNACZENIA:

- OBIEKTY PROJEKTOWANE
- A - E OGRODZENIE TERENU
- PROJEKTOWANE RUROCIĄGI GRAWITACYJNE ŚCIEKÓW
- PROJEKTOWANE RUROCIĄGI TŁOCZNE ŚCIEKÓW
- PROJEKTOWANA KANALIZACJA ŚCIEKÓW DESZCZOWYCH
- PROJEKTOWANE KANAŁY ODPŁYWOWE ŚCIEKÓW OCZYSZCZONYCH
- PROJEKTOWANY RUROCIĄG OSADU
- PROJEKTOWANY WODOCIĄG
- PROJEKTOWANE TRASY LINII KABLOWYCH
- PROJEKTOWANE TRASY KABLI STEROWNICZYCH

LEGENDA :

1 - PUNKT ZLEWNY - PŁYTA NAJAZDOWA
1.1 - AUTOMATYCZNA STACJA ZLEWNA ŚCIEKÓW DOWOŻONYCH
2 - ZBIORNIK UŚREDNIAJĄCY ŚCIEKI, PRZEPOMPOWNIA GŁÓWNA
2.1 - KOMORA ZASUW
3 - STUDNIA ROZPRĘŻNA
4 - BUDYNEK TECHNICZNY
4.1 - BUDYNEK SOCJALNY
5 - REAKTOR SEKWENCYJNY SBR
5/1 - KOMORA BUFOROWA
5/2 - KOMORA BIOLOGICZNA
5/3 - KOMORA BIOLOGICZNA
5/4 - ZBIORNIK OSADU
6 - STACJA FILTRACJI
7 - WĘZEŁ DMUCHAW
7.1 - STACJA PIX-U
8 - AUTOMAT DO POBORU PRÓB
9 - POMIAR PRZEPŁYWU ŚCIEKÓW OCZYSZCZONYCH
10 - SKŁADOWISKO OSADÓW ODWODNIONYCH I PO HIGIENIZACJI WAPNEM
11 - STUDNIA WODOMIERZOWA
12 - SEPARATOR OLEJÓW
13 - WYLOT ŚCIEKÓW OCZYSZCZONYCH

Inwestor: GMINA BARUCHOWO, Baruchowo 54, 87-821 Baruchowo

Jednostka Projektowa: PRACOWNIA INŻYNIERII OCHRONY ŚRODOWISKA, ul. Bratkowa 33 85-361 Bydgoszcz

Zadanie: PRZEBUDOWA I ROZBUDOWA OCZYSZCZALNI ŚCIEKÓW W BARUCHOWIE

Stadium: **PROJEKT BUDOWLANO - WYKONAWCZY**

Branża: PROJ. ZAG.TERENU

Rysunek: PROJEKT ZAGOSPODAROWANIA TERENU PLANSZA ZBIORCZA SIECI

Główny projektant: Projektant technologii: dr inż. Kazimierz Stefanowski	Projektant architektury: Projektant zagospodarowania terenu: architekt mgr inż. Piotr Leonowicz	Opracowała: inż. Alina Czerwińska	Sprawdził: architekt mgr inż. Iwona Żyman-Frydryszek	Skala: 1 : 200
upr. nr WBPP-NB-7210/43/83; upr. nr 303/69; Do sporządzania projektów instalacji i urządzeń służących do ochrony przed zanieczyszczeniami wód i gleby; Do sporządzania projektów sieci wodociągowych i kanalizacyjnych	upr. nr Wa-1997/94; Do sporządzania projektów w zakresie rozwiązań architektonicznych wszelkich obiektów budowlanych. Konstr.-budowlanych ob. budowlanych o powszechnie znanych rozw. konstr. i schematach technicznych.	upr. WBPP-NB-7210/237/81; Do sporządzania projektów konstrukcyjno-budowlanych budynków oraz innych budowli; mgr inż. Magdalena Kwieciszewska	upr. WBPP-NB-7210/53/81; Do sporządzania proj. w zakresie rozw.: - architektonicznych wszelkich obiektów, - konstrukcyjno-budowlanych obiektów budowlanych w budownictwie osób fizycznych, z wyłączeniem konstrukcji fundamentów głębokich trudn. konstr. statycznie niewyznaczalnych	Data: 19.12.2011r.

AutoCAD LT 2000i